

# Θάλασσα πλατιά

## Εισαγωγή

- **Επίπεδο:** B1

- **Δεξιότητες:**

Κατανόηση γραπτού λόγου, παραγωγή γραπτού λόγου, παραγωγή προφορικού λόγου

- **Θέμα(τα):** Λεξιλόγιο (επίθετα, περιγραφή)

## Ο γρίφος

- **Λέξεις-κλειδιά**

Σ' αυτό το αίνιγμα οι μαθητές/-τριες παρατηρούν τους πίνακες ζωγραφικής Ελλήνων ζωγράφων με θέμα τη θάλασσα και συνδυάζουν τις θαλασσινές εικόνες με τα επίθετα που τους δίνονται, ανάλογα με την εικόνα. Στη συνέχεια αναζητούν στην αίθουσα τους αντίστοιχους πίνακες αναρτημένους. Πίσω από τους πίνακες που έχουν χαρακτηρίσει με επίθετο που αρχίζει από το γράμμα «Α» υπάρχει ένας διψήφιος αριθμός. Ο κωδικός που ψάχνουν, για να τους οδηγήσει στο επόμενο αίνιγμα είναι ο εξαψήφιος αριθμός που σχηματίζεται από τους διψήφιους αριθμούς αν τους βάλουν στη σειρά σύμφωνη με τη σειρά ανάρτησης των πινάκων από αριστερά προς τα δεξιά.

- **Εργαλειοθήκη**

— Tablet, κινητό τηλέφωνο ή Η/Υ ή laptop

— Έγχρωμοι εκτυπωμένοι πίνακες των Ελλήνων ζωγράφων αναρτημένοι στους τοίχους της αίθουσας

- **Περιγραφή του γρίφου**

**Βήμα 1:** Οι μαθητές/-τριες μπαίνουν στην ψηφιακή εφαρμογή και συνδυάζουν τα επίθετα με τους θαλασσινούς πίνακες. Κριτήριο είναι το πώς φαίνεται η θάλασσα σε κάθε εικόνα.

**Βήμα 2:** Αφού ολοκληρώσουν την άσκηση, αναζητούν στην αίθουσά τους εκτυπωμένους και αναρτημένους τους πίνακες. Πίσω από τους πίνακες που έχουν χαρακτηρίσει με επίθετο (Αφρισμένη, Ανοιχτή, Απέραντη) που αρχίζει από το γράμμα «Α» υπάρχει ένας



# Θάλασσα πλατιά

διψήφιος αριθμός. Ο κωδικός που ψάχνουν, για να τους οδηγήσει στο επόμενο αίνιγμα είναι ο εξαψήφιος αριθμός που σχηματίζεται από τους διψήφιους αριθμούς αν τους βάλουν στη σειρά σύμφωνα με τη σειρά ανάρτησης των πινάκων από αριστερά προς τα δεξιά

## Το παιχνίδι

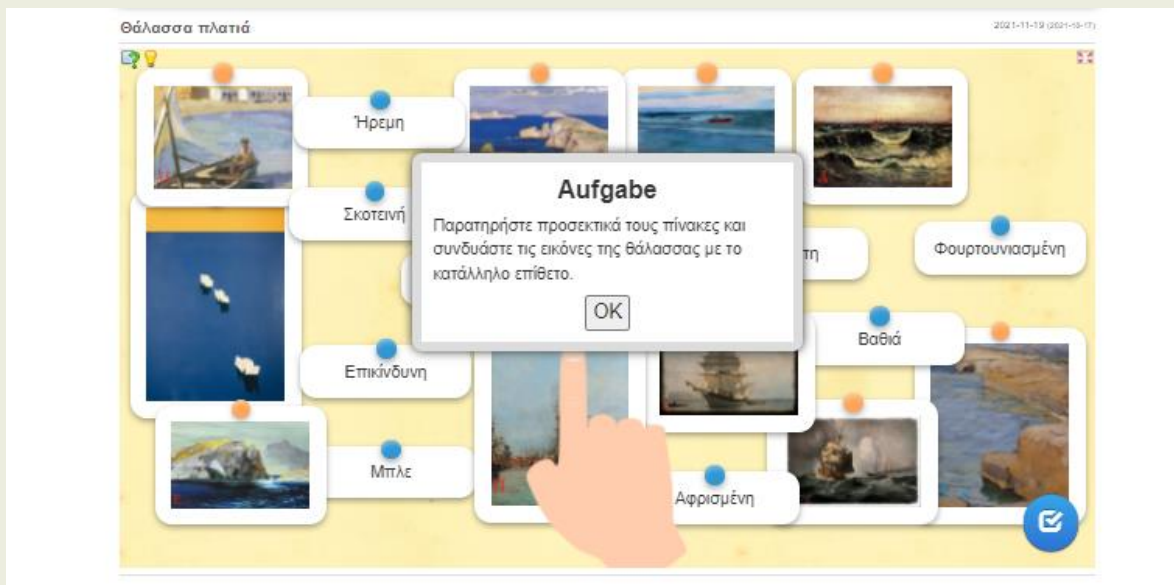

# Θάλασσα πλατιά

ΛΥΣΗ:

.Μπράβο! Τα κατάφερες θαυμάσια!  
Παρατήρησε τους πίνακες που είναι  
κρεμασμένοι γύρω σου στην αίθουσα.  
Βρες αυτούς που τους περιέγραψες με  
λέξη που αρχίζει από Α... Πίσω από  
κάθε πίνακα υπάρχει ένας αριθμός..  
Βάλε τους αριθμούς στη σειρά με τη  
σειρά που βρίσκονται και οι πίνακες  
στον τοίχο από αριστερά προς τα  
δεξιά. Έχεις τον κωδικό!

Ήρεμη

Επικίνδυνη

Πλατιά

Αφρισμένη

Βουρτουνιασμένη

Σκοτεινή

Βαθιά



# Θάλασσα πλατιά

Πίνακες για τον σχηματισμό του κωδικού



Εικόνα 1 ΑΦΡΙΣΜΕΝΗ



Εικόνα 2 ΑΝΟΙΧΤΗ

# Θάλασσα πλατιά

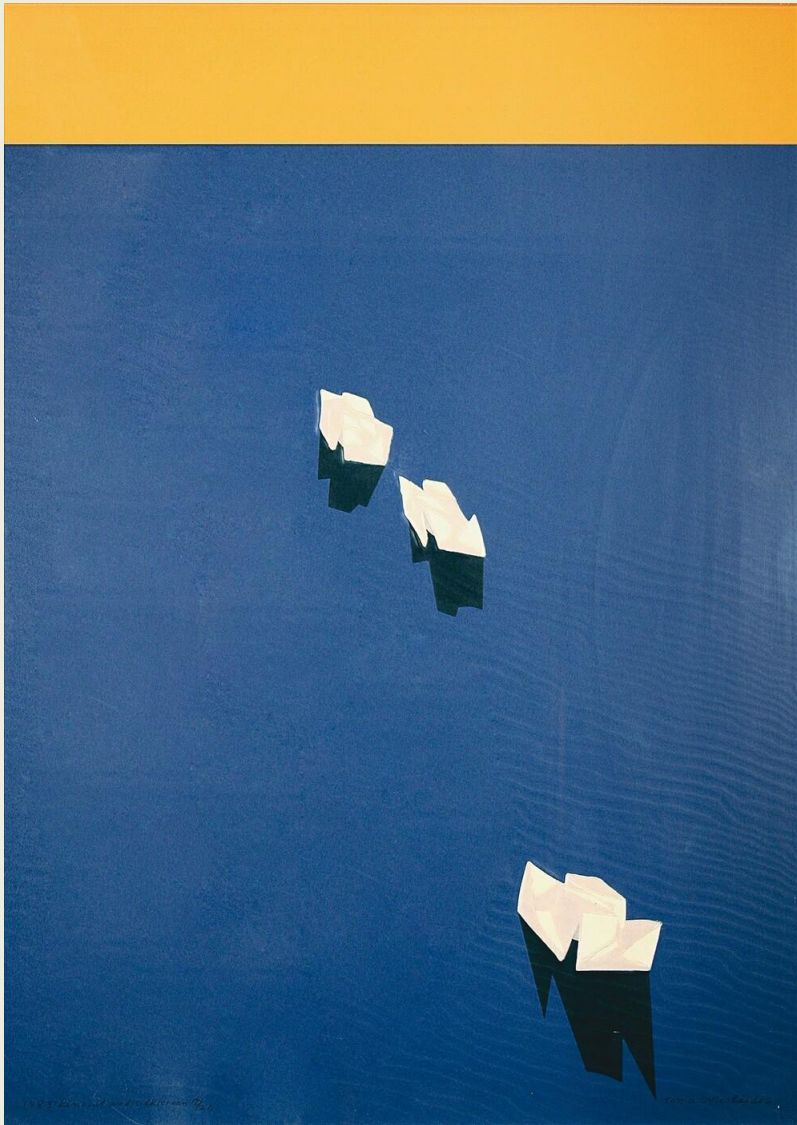

Εικόνα 3 ΑΠΕΡΑΝΤΗ

# Θάλασσα πλατιά

## Βοήθεια

Προκειμένου να μην μπερδευτούν οι μαθητές όταν συνδυάζουν τα επίθετα με τις εικόνες, επειδή ορισμένα επίθετα μπορεί να ταιριάζουν σε περισσότερες από μία εικόνες, μπορούμε να βάλουμε επάνω στους πίνακες το αρχικό γράμμα του επιθέτου με το οποίο συνδυάζονται.

## Περισσότερες πληροφορίες

### Πιθανοί περιορισμοί

Να υπάρχει πρόσβαση σε ηλεκτρονικό υπολογιστή/ tablet/ κινητό. Να υπάρχουν ευκρινώς εκτυπωμένοι και αναρτημένοι στην αίθουσα οι πίνακες ζωγραφικής.

### Αναφορές

<https://learningapps.org/watch?v=pn3z5d2uj21>

<https://frapress.gr/2018/06/13-pinakes-poy-myrizoyn-kalokairi/>

[https://www.huffingtonpost.gr/2015/08/17/culture-h-thalassa-ston-kamva-twn-ellhnwn-zwgrafwn\\_n\\_7987782.html](https://www.huffingtonpost.gr/2015/08/17/culture-h-thalassa-ston-kamva-twn-ellhnwn-zwgrafwn_n_7987782.html)

